

DUPUY-LEFORT Aline
OSTEOPATHE OA 445
68 Rue du 14 juillet
17740 Sainte Marie de ré
06.71.22.53.58

N°SIRET 51393209500021
N° ADELI 170000921

Propriétaire :

Equidé : Appy

Age : 11 ans

Date de la consultation :

21/12/21

MOTIF : coup sur la tête il y a 2 semaines et a gardé une
grosseur depuis.

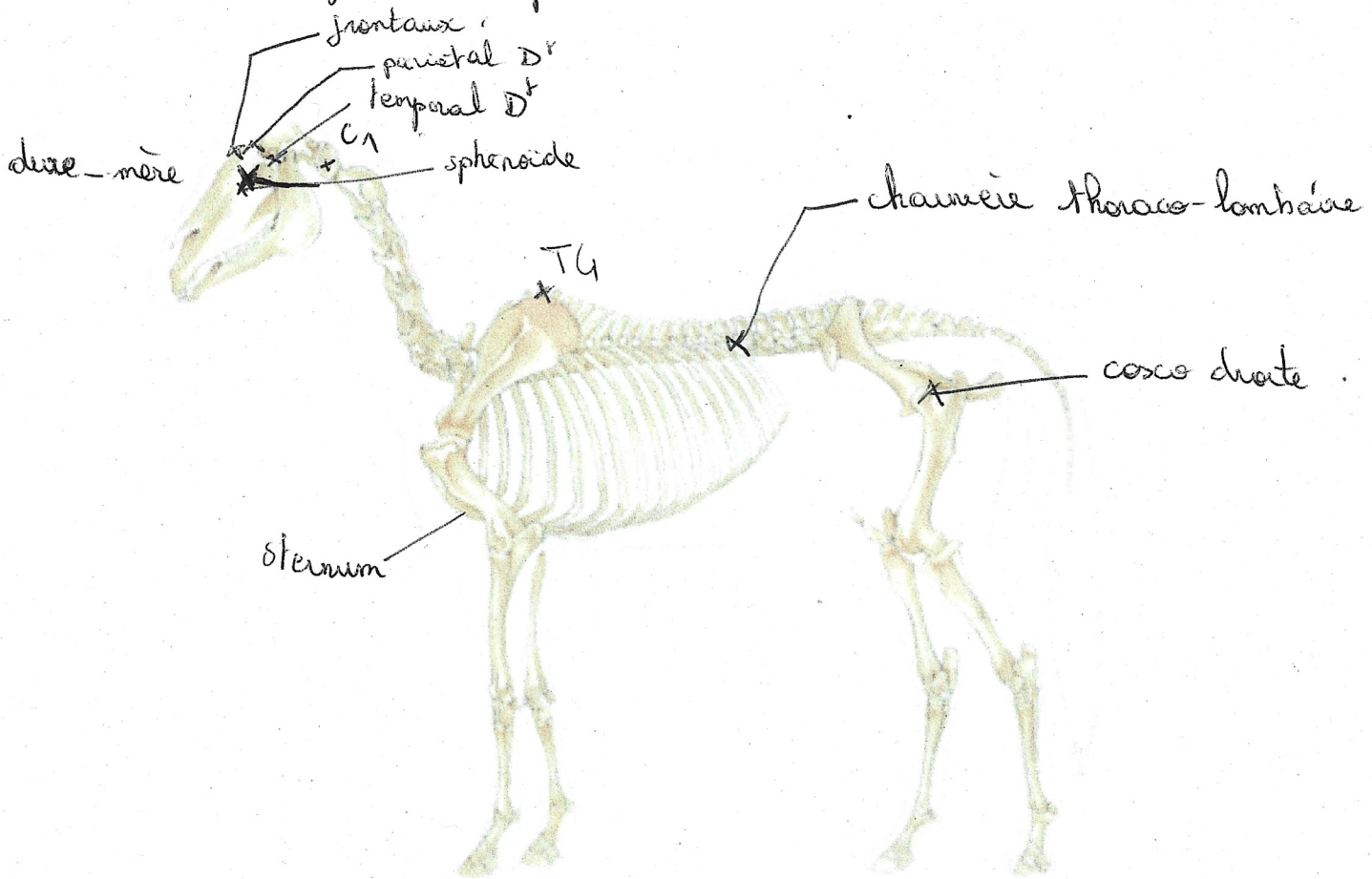

CONSEILS : repos 3/4 jours puis reprise tranquille en longe,
cercles à droite un peu serrés.