

DUPUY-LEFORT Aline
OSTEOPATHE OA 445
68 Rue du 14 juillet
17740 Sainte Marie de ré
06.71.22.53.58

N°SIRET 51393209500021
N° ADELI 170000921

Propriétaire :

Equidé : Darvresse

Age : 9 ans

Date de la consultation :

21/12/21

MOTIF : Pas bien dans le travail

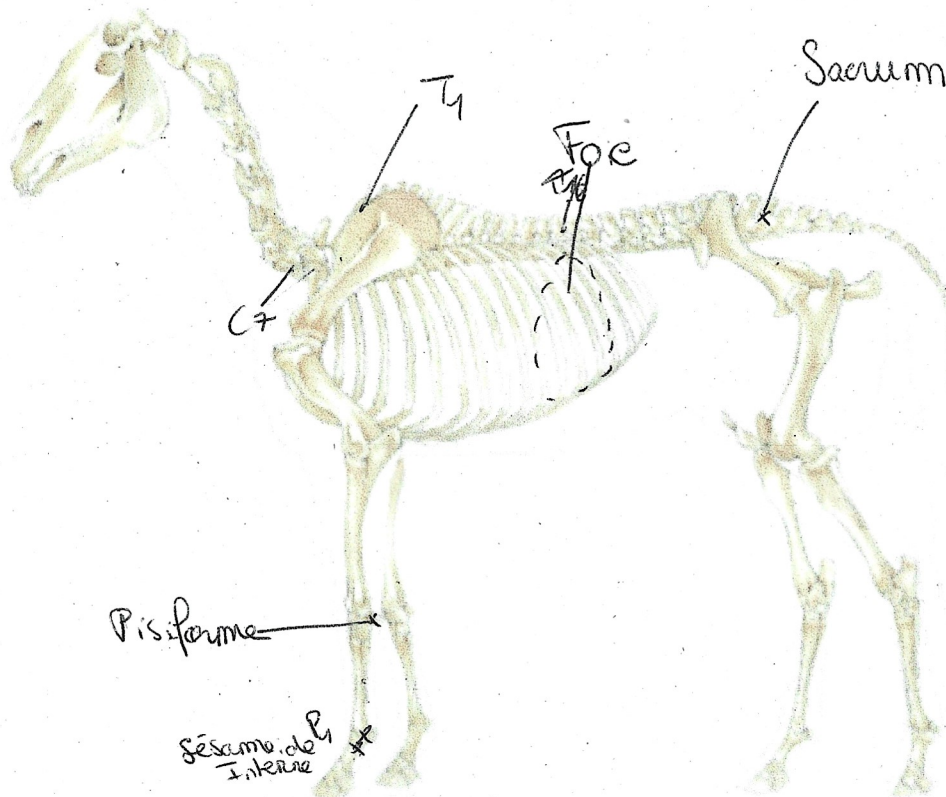

CONSEILS :

S+1: repos

S+2: reprise normale

(regarder chaleur au niveau du boulet)